

# PANTICOSA

2026



Reunión informativa

# ¿QUÉ VAMOS A HABLAR

- El Caño 2025
- Presentación de Kraal
- Intendencia y Cocina
- Calendario General
- Calendario de la colonia
- Ubicación del Campamento + Fotos
- Normas Generales del Campamento
- Cómo es Nuestro Campamento
- La Marcha
- Día de Familias
- Qué llevar
- Tesorería
- Secretaría
- Ambientación

Campamento 5

# EL CAÑO 2025

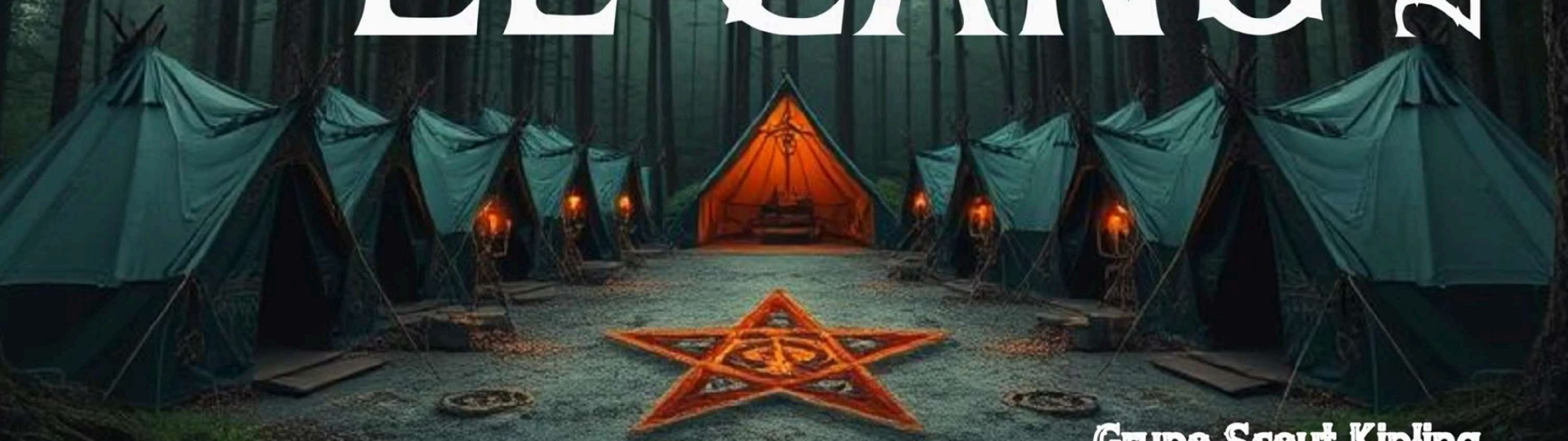

Grupo Scout Kipling

# COLONIA



Yuki



Rebrú



Koré



Barú

# MANADA



Mao



Darzee



Kaa



Hathi

# TROPA

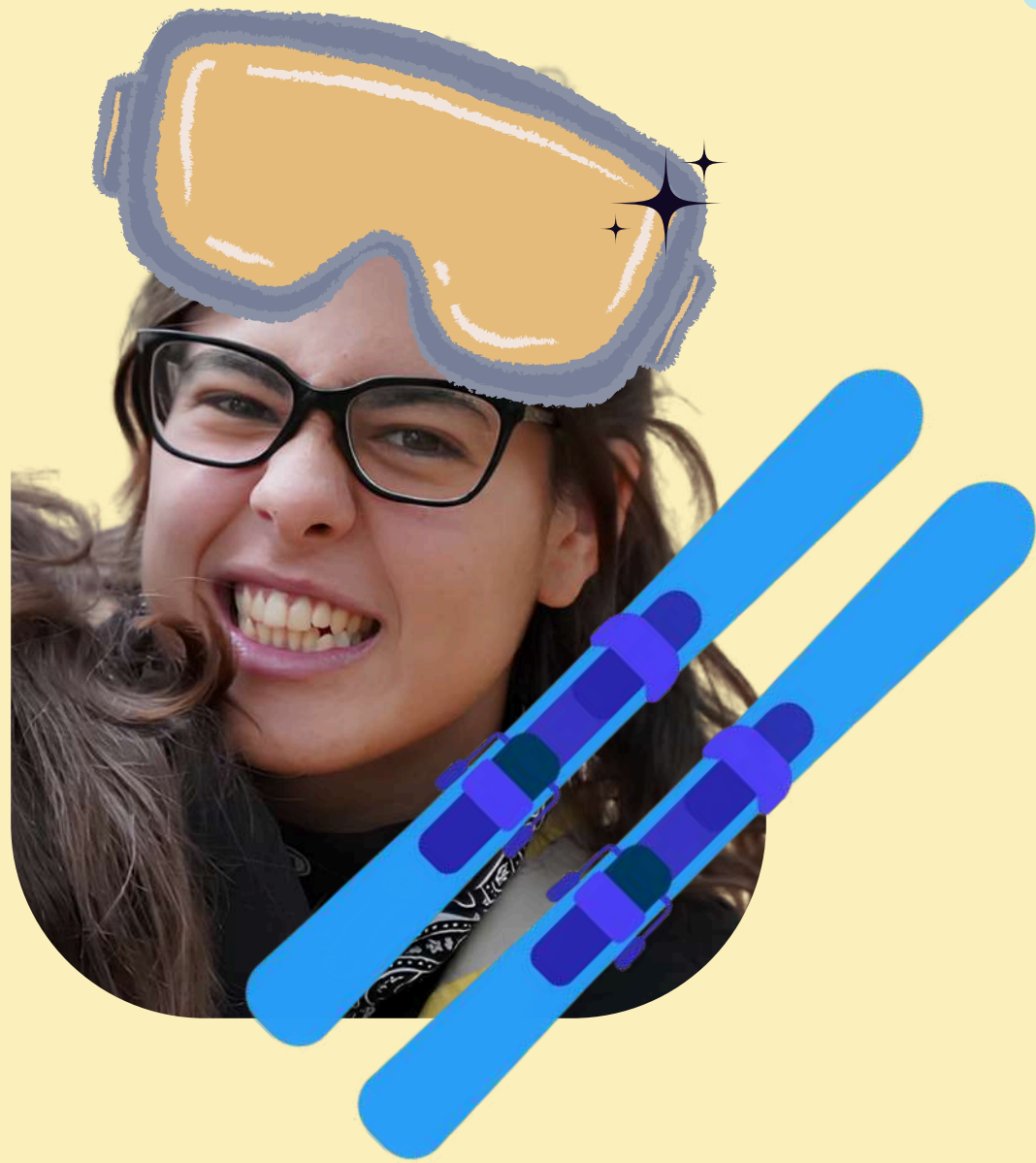

Alicia

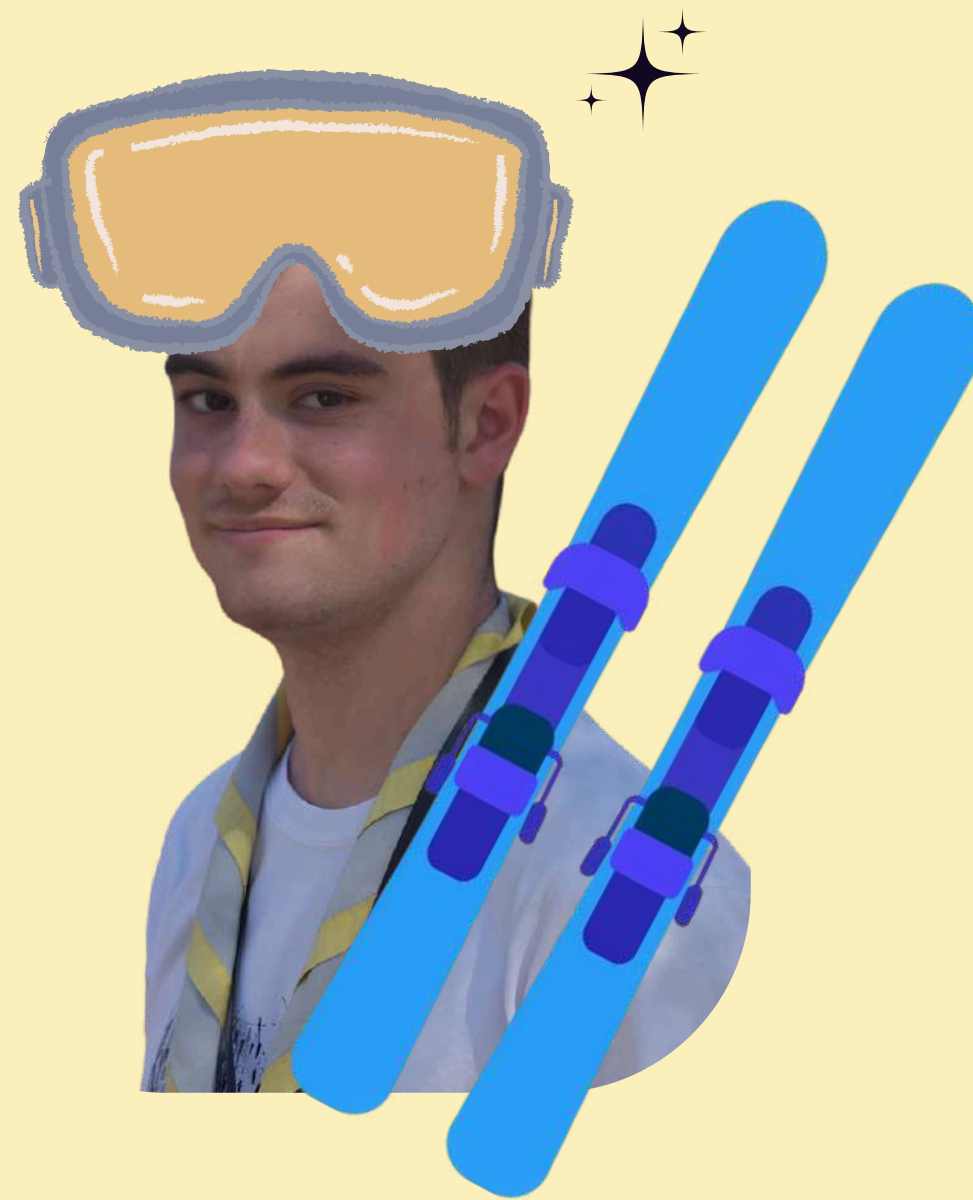

Guille

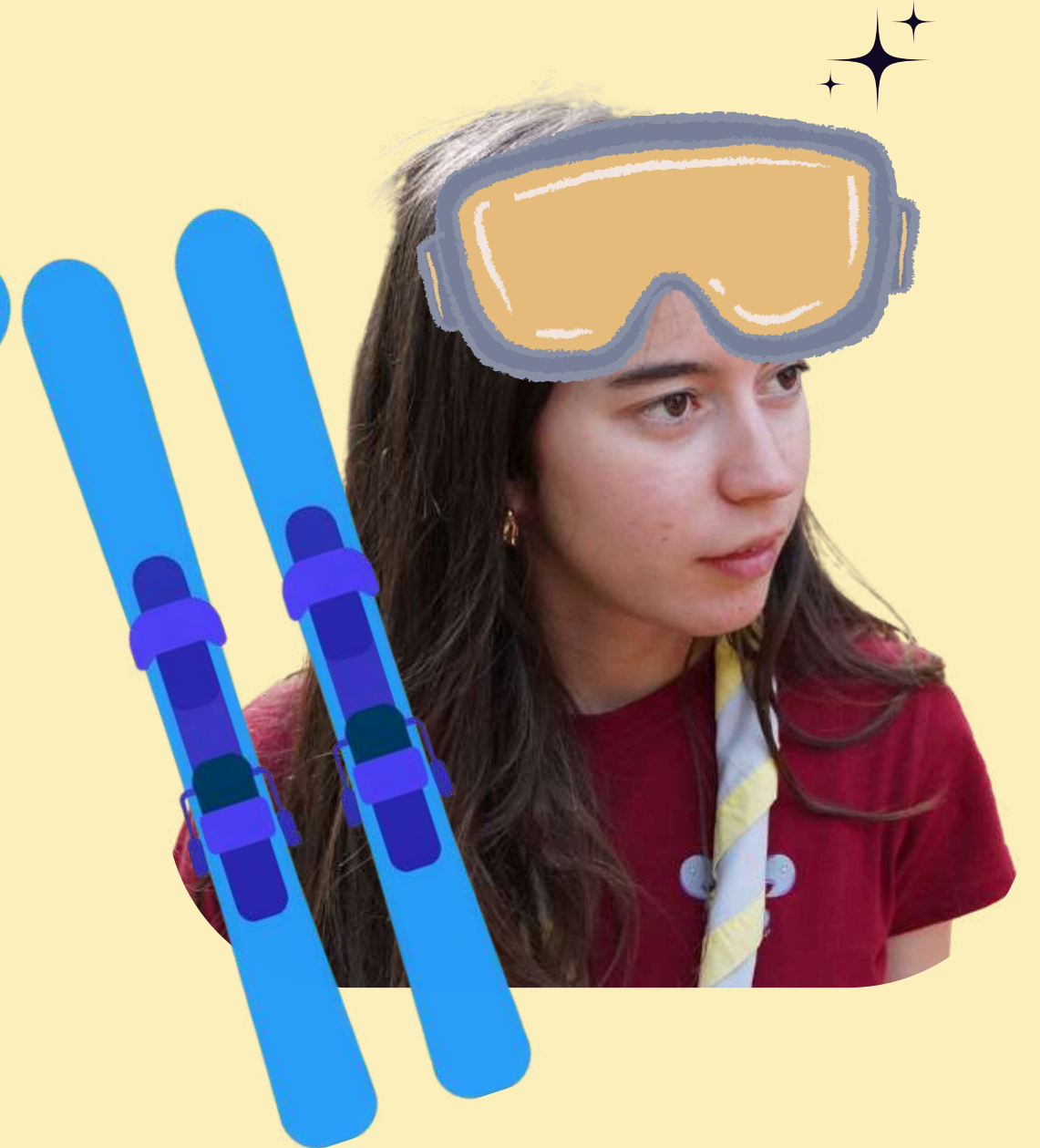

Ikki

# POSTA



Pablo



Jose



Malena

# RUTA



Sofi



Ana



Ras



# COCINA E INTENDENCIA



# CALENDARIO GENERAL

	X 15	J 16	V 17	S 18	D 19	L 20	M 21	X 22	J 23	V 24	S 25	D 26	L 27	M 28	X 29	J 30
8:00		BUENOS DÍAS	<b>MARCHAS</b>													
8:30		ACTO														
9:00		DESAYUNO														
9:45		PATRULLAS														
10:45		FIN														
11:00								DÍA DE LA MANADA	RAIDS		MISA/ EQUIPO DE FE	DÍA DE GRUPO	DÍA SIN TIEMPO	PASES DE UNIDAD		
12:00									DÍA DE LAS SEISENAS		COMIDA DE PUEBLO			JUICIO ZORRO	SALIDA BUS	
14:00	Llegada de Bus + Comer	COMIDA	<b>COMIDA</b>													
15:00	14:30	PATRULLAS	PATRULLAS DE SERVICIO													
16:00		TIEMPO LIBRE	TIEMPO LIBRE													
17:00	MONTAJE TIENDAS	PREPARACIÓN MARCHAS									FAMILIAS				DESMONTAJE	
18:00 - 19:40		MERIENDA	MERIENDA													
18:00 - 19:40	MONTAJE TIENDAS	PREPARACIÓN MARCHAS									FAMILIAS					
19:45		ACTO COMUNITARIO	ACTO COMUNITARIO													
20:15		CENA	CENA													
22:00	GUITARREO / FUROR					VELADA DE ANÉCDOTAS	ROMERY MONTY			NOCHE DE PROMESAS	VELADA FAMILIAS			CENA DE GALA		

# Calendario de la colonia

Del 25 de julio al 30 de julio



**Subida a campamento individual  
(recomendable organizar  
coches entre familias)**

**Vuelta conjunta en el bus  
con el resto del grupo**



# UBICACIÓN

 Helipuerto de Panticosa, Panticosa, Huesca

42°43'26.0"N 0°16'12.9"W

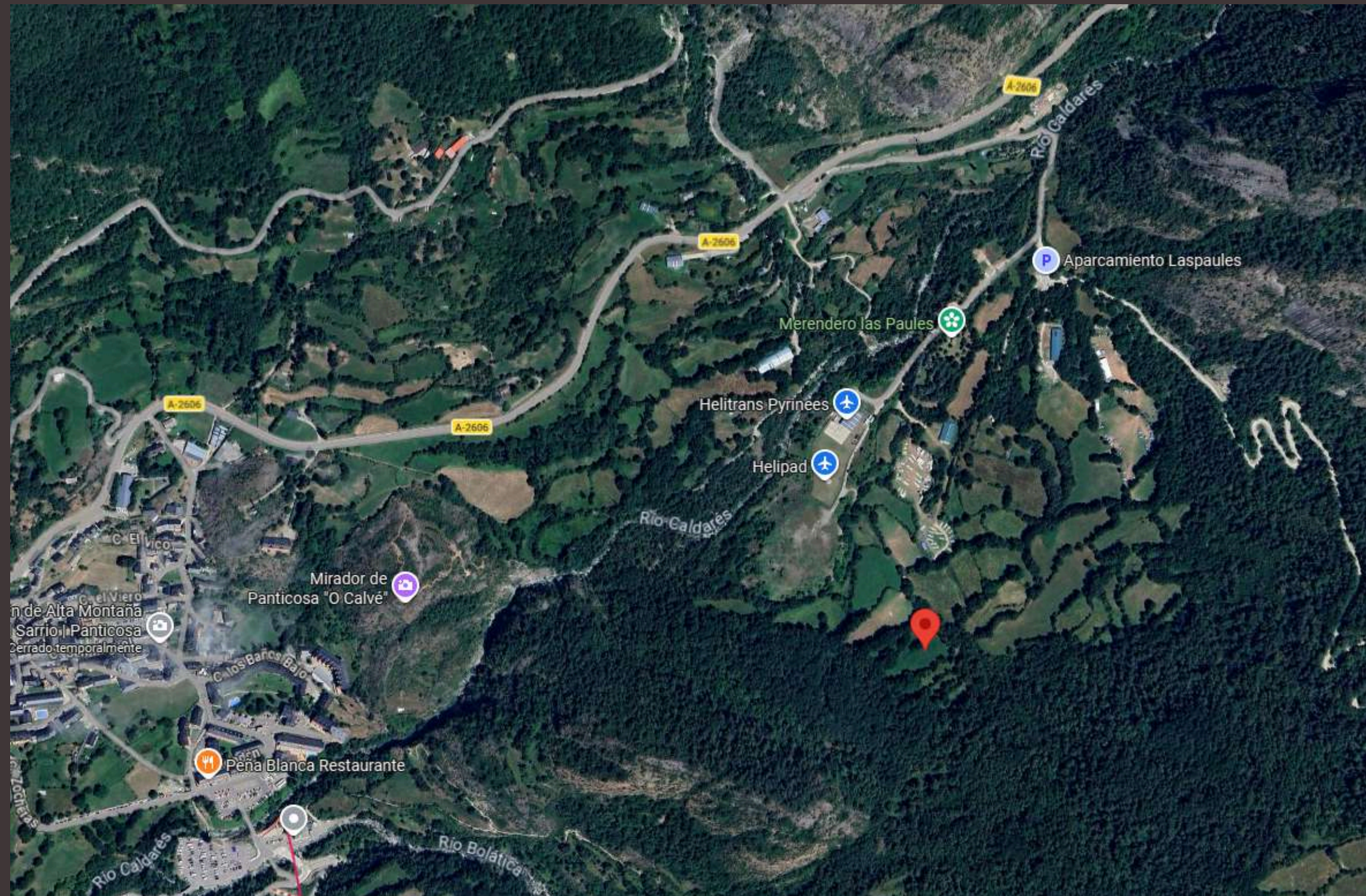

# UBICACIÓN



# NOVEDAD



# NUESTRO CAMPA



# NORMAS CAMPAMENTO

- Respeto a la naturaleza → el/la scout deja mejor que como se lo encuentra.
- Uso razonable del agua.
- Prohibido llevar/usar móviles, videojuegos... (se requisarán)
- Las tiendas son para dormir y no se entra con zapatos.
- Uso responsable del material.
- En la cocina y en material no se entra (si no se indica lo contrario)
- Se come todo lo que te sirven.
- Solamente es necesario llevar almuerzo, comida y merienda del primer día.
- Cumplimiento de las patrullas de servicio
- Durante el tiempo libre, se está dentro de los límites de campamento.
- Se guardan las cosas después de utilizarse, y se limpia lo que se ensucia.
- El papel higiénico se tira a la papelera, no a la letrina.
- Somos puntuales; si se llega tarde al acto, se presencia dos pasos atrás del círculo.
- Se lleva camisa y pañoleta al acto

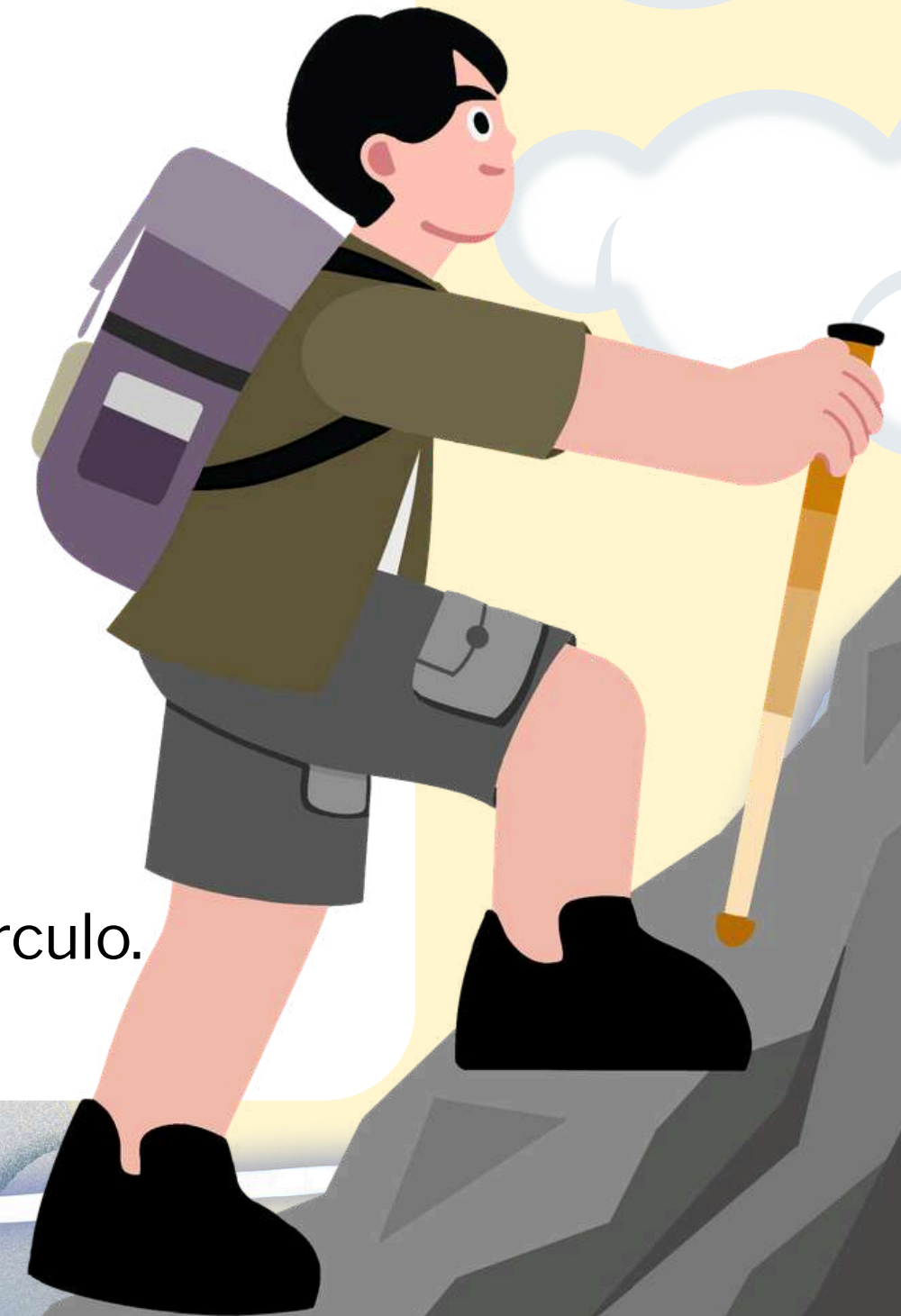

# DÍAS ESPECIALES



# MARCHA



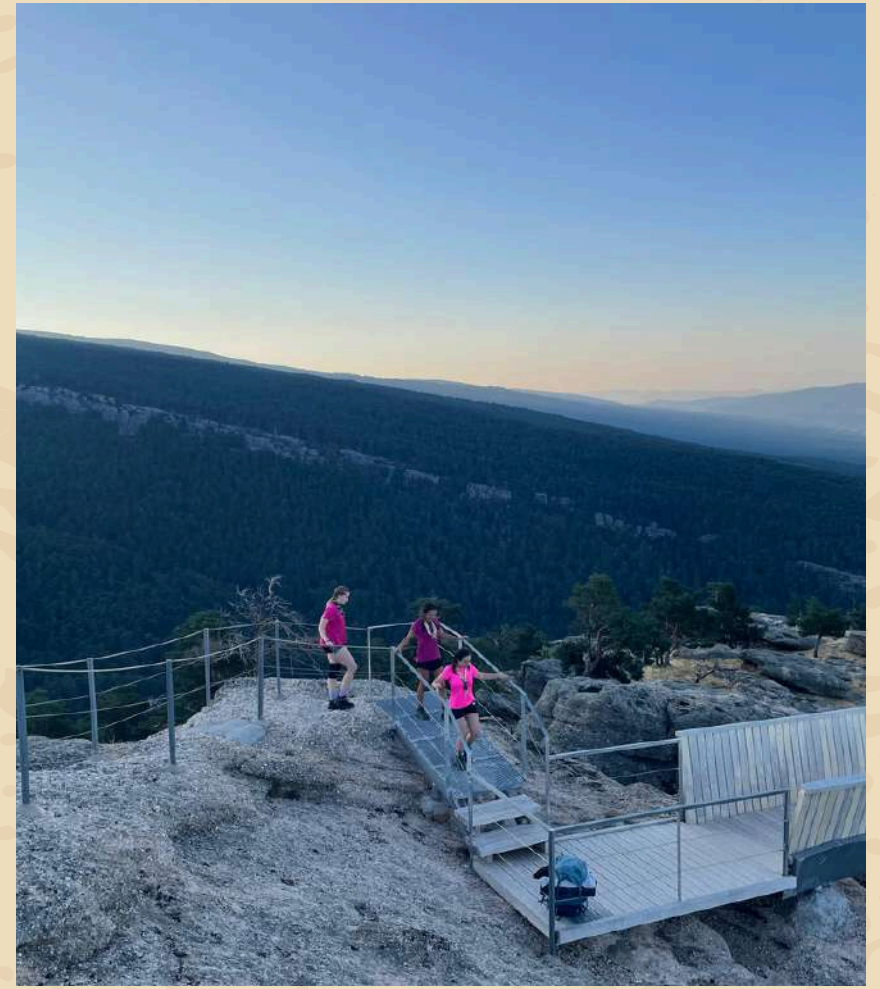

# MARCHA



# DÍA DE FAMILIAS

TARDE DEL SÁBADO 25  
LLEGADA A LAS 16:30

POSIBILIDAD DE QUEDARSE  
A DORMIR ESA NOCHE

Sin interferir en las  
actividades



**¿QUE DEBEMOS LLEVAR?**



# MOCHILA



# ORGANIZACIÓN Y MATERIAL

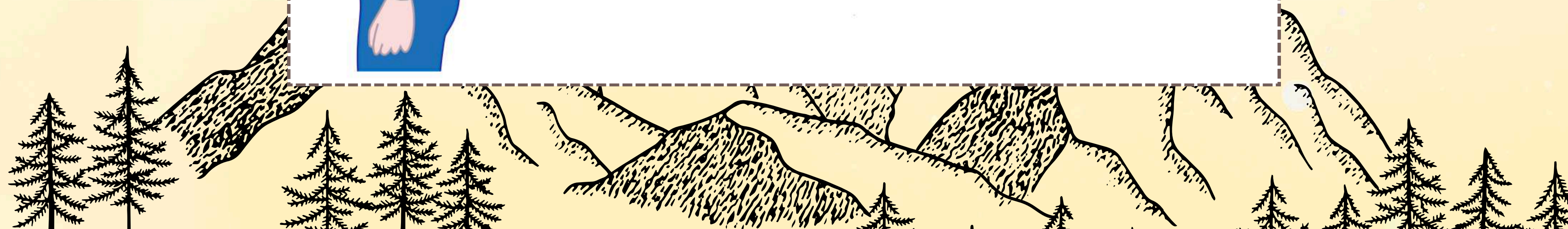
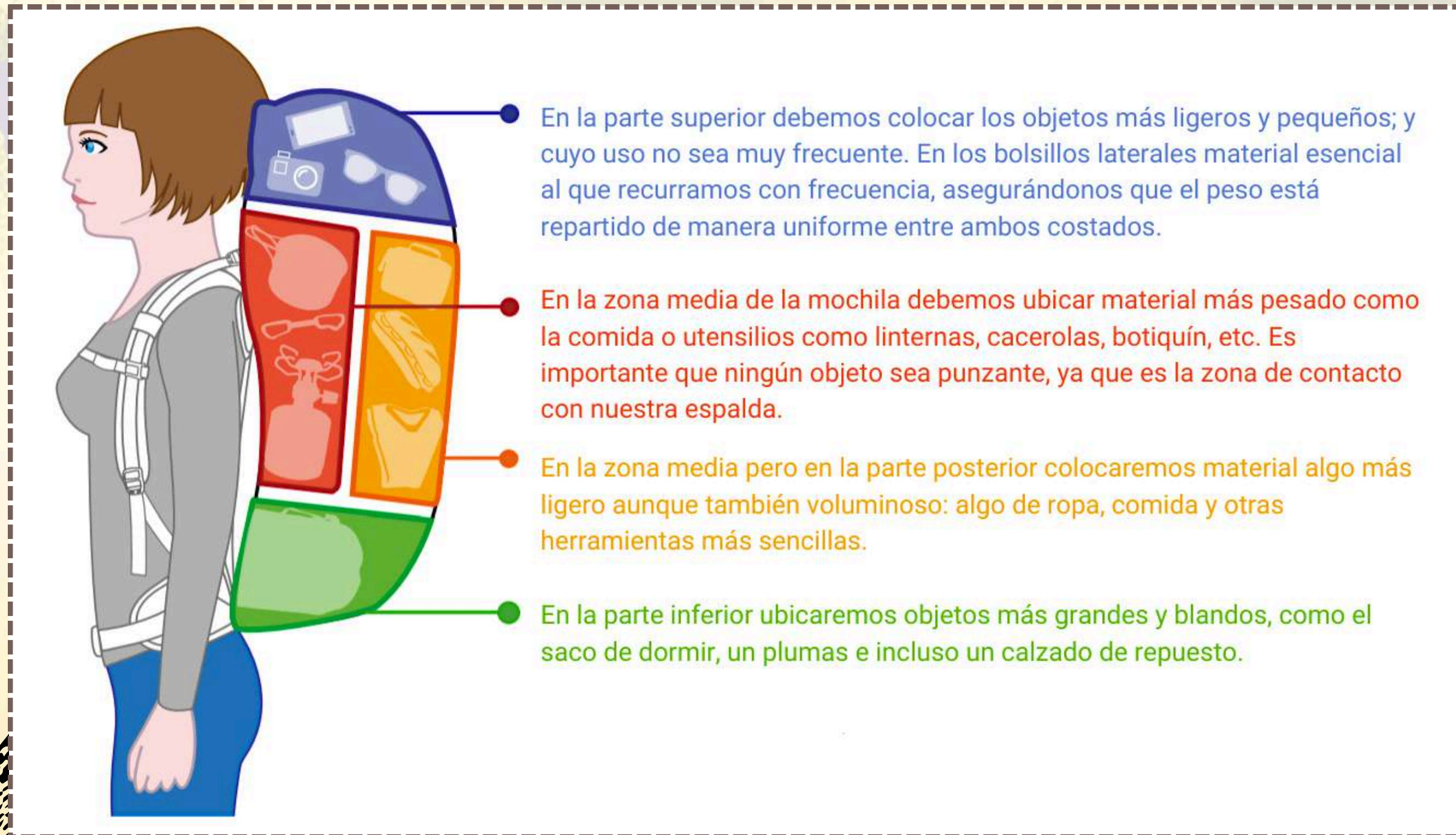

# MATERIAL

<b>Para Dormir</b>	<b>Saco</b>
	<b>Esterilla o Aislante</b>
	<b>Pijama</b>
<b>Para Protegerse</b>	<b>Chaqueta o polar</b>
	<b>Cubremochilas y Chubasquero (o poncho)</b>
	<b>Gorra</b>
	<b>Crema solar</b>
<b>Para Vestirse</b>	<b>Ropa Interior x7</b>
	<b>Camisetas Manga Corta x7</b>
	<b>Pantalones Cortos x5</b>
	<b>Pantalones largos x2</b>
	<b>Bañador</b>
	<b>Ropa de Abrigo</b>

<b>¡Almuerzo, comida y merienda del primer día!</b>	
<b>Para Andar</b>	<b>Botas</b>
	<b>Cangrejas</b>
	<b>Cantimplora ( 1-1,5 L)</b>
	<b>Linterna o frontal</b>
<b>Para asearse y otros</b>	<b>Bolsa de Aseo</b>
	<b>Pinzas para la ropa</b>
	<b>Toalla ducha</b>
	<b>Plato, poto, cubiertos y servilleta de tela (todo metido en una bolsa de tela)</b>
	<b>DNI y SIP físicos</b>
	<b>Repelente garrapatas</b>
	<b>Repelente mosquitos</b>

# CALZADO ESENCIAL



Para andar

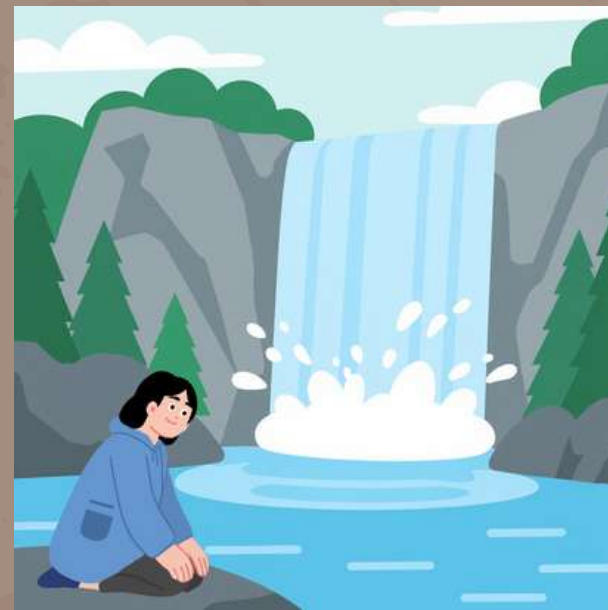

Para Bañarnos

# DESCANSO

Esterilla aislante de  
MONTAÑA



# SACO DE DORMIR

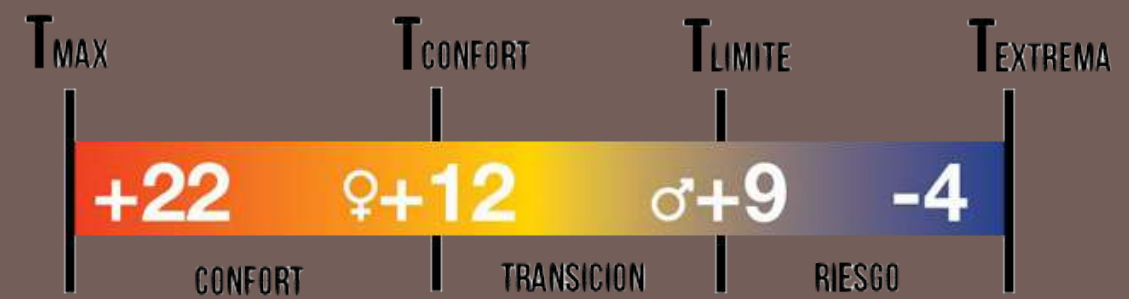

# LA CEBOLLA

<b>Capa 1 (interior)</b>	<ul style="list-style-type: none"><li>• Es la capa más ceñida al cuerpo</li><li>• Necesitamos que esta capa sea transpirable.</li><li>• Es recomendable que no tenga costuras ni resaltes que generen rozaduras</li><li>• <u>Objetivo</u>: absorber el sudor y expulsarlo, para mantenernos secos de la humedad que produce el propio cuerpo a través de la sudoración. Camisetas térmicas compuestas por fibras sintéticas</li></ul>
<b>Capa 2 (media)</b>	<ul style="list-style-type: none"><li>• Es aquella que acumula entre sus fibras la mayor cantidad de aire, para que se vaya calentando con el calor corporal.</li><li>• Suelen tener más grosor.</li><li>• <u>Objetivo</u>: conservar el calor y proteger del frío extremo. Forros polares o fleece.</li></ul>
<b>Capa 3 (exterior)</b>	<ul style="list-style-type: none"><li>• Es aquella utilizada para contrarrestar los efectos de los elementos naturales.</li><li>• Tejidos impermeables que, en su mayoría, suelen ser transpirables, como los Gore Tex, TexTrem y</li><li>• Debe estar diseñada a prueba de desgarros, mantendrá contacto con cualquier objeto que presente el escenario natural como ramas o rocas.</li><li>• Tienen capucha, bolsillos, ceñidores en cuello y cintura.</li><li>• <u>Objetivo</u>: proteger de las condiciones meteorológicas externas (lluvia, frío, viento). Esto no lo hace sólo la segunda capa. Chubasquero, cortavientos.</li></ul>

A stylized landscape illustration. The background is a warm, golden-yellow sky with two horizontal bands of white, wavy clouds. In the foreground, there are dark purple mountains. The base of the mountains is filled with a dense forest of dark brown and black evergreen trees. The word 'TESORERÍA' is written in bold, black, uppercase letters across the middle of the image, positioned over the mountains.

# **TESORERÍA**

# TESORERÍA

## PARA LOS NIÑOS/AS DEL GRUPO

- 1 hijo/a: 350 €
- 2 hijos/as: 665 €
- 3 hijos/as: 945€

**COLONIA:**  
150€

## PARA LOS NIÑOS/AS DE FUERA DEL GRUPO

- 1 hijo/a: 400€
- 2 hijos/as: 760 €
- 3 hijos/as: 1080€

- **BECAS Y “CUOTA CERO”**



# TESORERÍA

**Caixa Popular ES63 3159 0063 5926 7650 7623**

Asunto: **Nombre y Apellidos** del niño o la niña + **unidad** a la que pertenece - **cuota campá 2026**.

Ejemplo: María Pérez Pérez TROPA - cuota campá 2026



# PLAZOS

- **ÚLTIMO DÍA DE PAGO: 20 DE JUNIO**

CANCELACIÓN UNA VEZ PAGADO:

- AVISAS DEL 20-27 de JUNIO : DEVOLUCIÓN 75%
- AVISAS DEL 27-4 de JULIO: DEVOLUCIÓN 50%
- AVISAS DESPUÉS DEL 4 de JULIO: NO HAY DEVOLUCIÓN



# SECRETARÍA



# INSCRIPCIÓN Y DOCUMENTACIÓN NECESARIA

1. Hoja de INSCRIPCIÓN al campamento

**NO GRAPAR,**

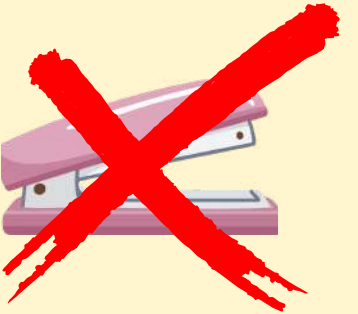

2. Autorización:

- Uso de imágen
- Viaje en vehículo privado
- Clausulas

**TRAER EN SOBRE**



3. Ficha sanitaria

4. Fotocopia DNI persona firmante

5..Fotocopia SIP

6. Fotocopia DNI >14 años



# CLÁUSULAS



## AUTORIZACIÓN PARA LA REPRODUCCIÓN DE FOTOGRAFÍAS Y USO DE LA IMAGEN

- Autoriza al grupo scout a reproducir imágenes y vídeos de la persona que representa con fines relacionados con la actividad.
- NO autoriza al grupo scout a reproducir imágenes y vídeos de la persona que representa con fines relacionados con la actividad.

## AUTORIZACIÓN PARA QUE PUEDA VIAJAR EN UN VEHICULO PRIVADO

- Autoriza al/la menor a viajar en vehículo privado durante el desarrollo de la actividad.

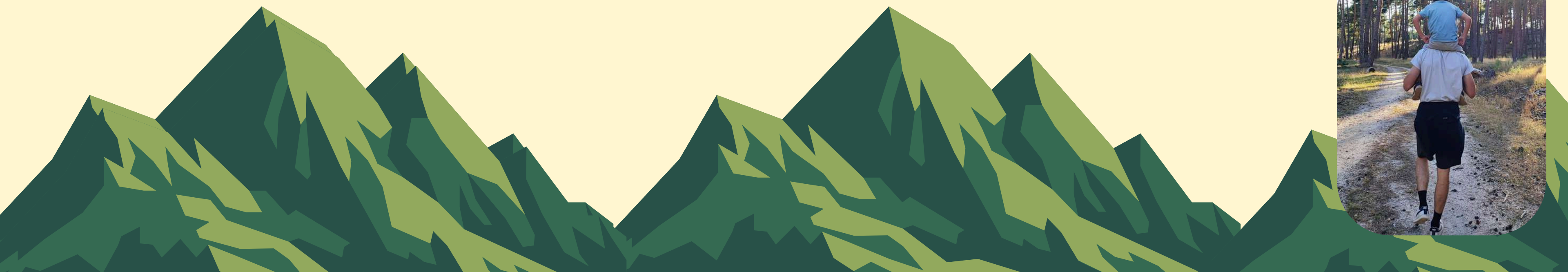

# CLÁUSULAS

- ➔  **Acepto** el tratamiento de mis datos y los de la persona que represento legalmente con fines informativos o para recibir comunicaciones.
- No acepto** el tratamiento de mis datos y los de la persona que represento legalmente con fines informativos o para recibir comunicaciones. Usted consiente expresamente conforme a la LOPDGDD y al RGPD de la Unión Europea, la cesión de sus datos personales y los de la persona que representa, a FEV, al Movimiento Scout Católico, y a las Asociaciones Scouts (SdC, MEV i/o SdA) con finalidades directamente relacionadas con nuestra actividad, y a UMAS, Mutua de Seguros y Reaseguros y a Asesoramiento Médico siglo XXI, con la finalidad de asegurar a nuestras personas asociadas, directamente relacionadas con nuestra actividad.
- ➔  **Acepto** la cesión de mis datos y los de la persona que represento legalmente a las Entidades Scouts y a la Agencia de Seguros.
- No acepto** la cesión de mis datos y los de la persona que represento legalmente a las Entidades Scouts y a la Agencia de Seguros. Le comunicamos que la negativa al tratamiento de sus datos y los de la persona que representa legalmente implicará la imposibilidad de acceder a las actividades y/o servicios ofertados por la FEV.
- Le comunicamos que la negativa al tratamiento de sus datos implicará la imposibilidad de acceder a las actividades y/o servicios ofertados por la entidad FEV.
- ➔  **Declaro** que todos los datos del documento son ciertos, no existiendo ninguna incompatibilidad ni impedimento para el normal desarrollo de la actividad.
- ➔  **Declaro** que, en caso de máxima urgencia, la persona responsable competente de la actividad tome las decisiones oportunas, con conocimientos y prescripción médica, si NO ha sido posible mi localización.



# OTROS



OTROS:

EN CASO DE ESTAR EN OTRO DOCIMICILO EN EL PERÍODO DEL CAMPAMENTO, INDIQUE LA DIRECCIÓN:

MI HIJO/A EL DÍA 26 ASISTIRÁ:

MISA

ACTIVIDAD EQUIPO DE FE

QUE LO DECIDA ÉL/ELLA INSITU

# Documentación

Menores de Edad



Mayores de Edad

Colonia

Autorizaciones Especiales



## Documentación para menores de edad

	HOJA DE INSCRIPCIÓN EN EL GRUPO SCOUT MENORES DE EDAD NO EMANCIPADAS	
GRUPO SCOUT KIPLING		
DATOS DE LA PERSONA ASOCIADA		
NOMBRE:	APELLIDOS:	GÉNERO:
FECHA DE NACIMIENTO:	EDAD:	DNI:
DIRECCIÓN:		
CP:	MUNICIPIO:	PROVINCIA:
TELÉFONO 1:	TELÉFONO 2:	E-MAIL:

¡Descarga ahora!

<https://www.gskipling.es>

- Autorización ausentarse de campamento
- Exclusión de responsabilidad
- Suministrar medicamentos (adjuntar receta)

# ¿CUÁNDO ENTREGARLA?

Entrega física de documentación en:

**CONSERJERÍA DEL COLEGIO ALEMÁN**

L - V 8 a 20 H

**HASTA EL SABADO 20 DE JUNIO**

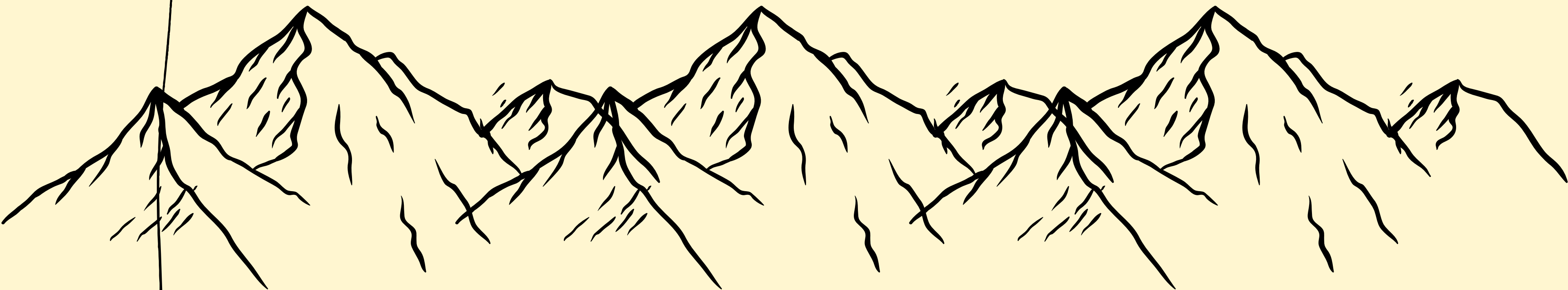



# DOCUMENTACIÓN: MUY IMPORTANTE



1. Las personas de montaje que no entreguen a tiempo (y bien) dichas autorizaciones **no irá a montaje.**
2. No vamos a aceptar documentaciones enteras más tarde del **20 de junio**, sin excepciones.
3. Han de estar **TODAS las hojas** completas y con información correcta. Si hay algo mal, tendrán que venir al local el día que secretaría esté abierta para arreglarlo (la fecha está aún por definir, os avisaremos).

**Si llega el día del campa y no está arreglado,  
NO se podrá subir al bus.**

# WELCOME TO THE ANIMACIÓN





# RUEGOS Y PREGUNTAS

